

DALLE CASE DELLA SALUTE ALLE CASE DELLA COMUNITÀ

LA PROSPETTIVA DEL MANAGEMENT

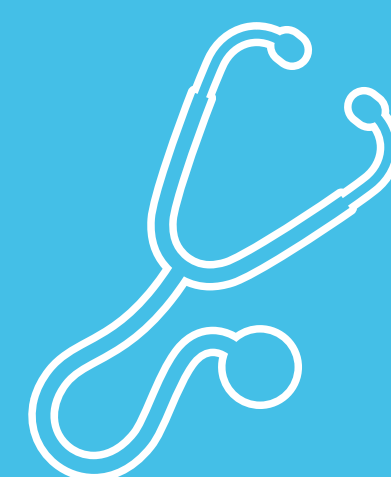

21.01.2022

DALLE CASE DELLA
SALUTE ALLE CASE
DELLA COMUNITÀ

LA PROSPETTIVA DEL
MANAGEMENT

Ore 10.00 • 13.00

EVENTO ONLINE

[LINK DI REGISTRAZIONE
evento in live streaming](#)

10.00 • SALUTI INTRODUTTIVI

Sabina Nuti, Scuola Superiore Sant'Anna di Pisa

**10.10 • PRESENTAZIONE DEL LIBRO “COMMUNITY BUILDING:
LOGICHE E STRUMENTI DI MANAGEMENT”**

Angelica Zazzera, SDA Bocconi

Sara Barsanti e **Manila Bonciani**, Scuola Superiore Sant'Anna di Pisa

**11.10 • COMMUNITY BUILDING NELLE E PER LE CASE DELLA
COMUNITÀ**

Francesco Longo, SDA Bocconi

**11.40 • IL PUNTO DI VISTA DEL MANAGEMENT: ESPERIENZE E
PROSPETTIVE A CONFRONTO**

Giovanni Migliore, Fiaso

Tiziana Frittelli, Federsanità Anci

Gennaro Volpe, CARD

Pierangelo Spano, Regione Veneto

Barbara Trambusti, Regione Toscana

Maria Donata Bellentani, Ministero della Salute

13.00 • CHIUSURA DEI LAVORI

IN COLLABORAZIONE CON



Sant'Anna
Scuola Universitaria Superiore Pisa

